SHARE OFFICE

mogura

SHARE OFFICE MOGURA｜シェアオフィス モグラ　とは？

店舗型インターネットサービス「インターネットステーション」の地下室にあるデスクタイプのシェアオフィスです。

5席限定で、24時間使用できます。固定IP回線・Wi-Fi完備！

シェアオフィス　モグラ　マスコットキャラクター【モグラー】

アカモグラー　アオモグラー　キモグラー　モモグラー　ミドモグラー

地下室戦隊モグレンジャー

所在地

SHARE OFFICE mogura

〒810-0074　福岡市中央区大手門3丁目8-18

インターネットステーション　地下1階

立地

SHARE OFFICE mogura

近隣には、様々な店舗があります。

■福岡銀行

■西日本シティ銀行

■吉野家

■ローソン　※先にセブンイレブン有

■パソコン修理屋

その他：スーパーダイエー･おいしい食べ物屋多数あり！！！　元祖長浜屋　徒歩10分　パチンコ屋　徒歩10分

アクセス

■地下鉄　大濠公園駅　4番出口から徒歩2分

■西鉄バス　港二丁目バス亭から徒歩20秒

■天神（大名）まで自転車で10分

施設紹介

SHARE OFFICE mogura

インターネットステーションに

入って

右側の通路に入り

スリッパに履き替えて

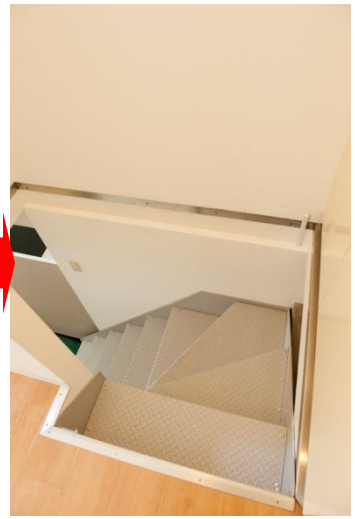

階段を

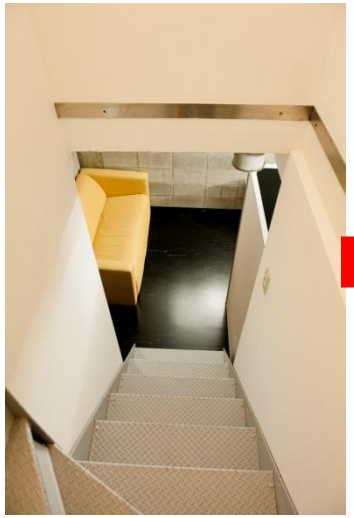

下り

リラックススペースを

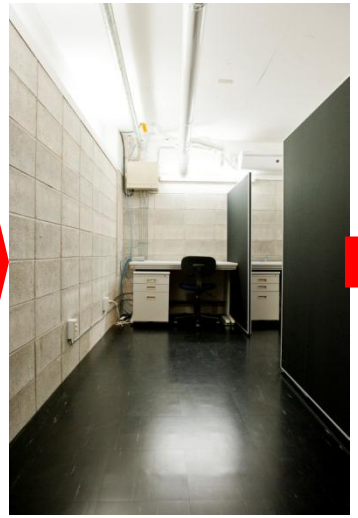

進み

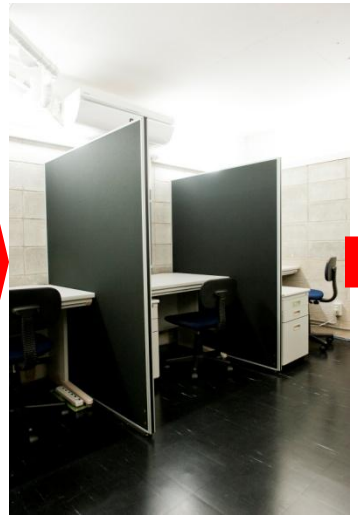

また進み

ます。

セキュリティーについて

SHARE OFFICE mogura

インターネットステーション営業時間外は、カードキーでの出入りになります。

入る：カードキーをかざす

自動ドアが開きます。（1回）

出る：ボタンを押す

設備・備品紹介

SHARE OFFICE mogura

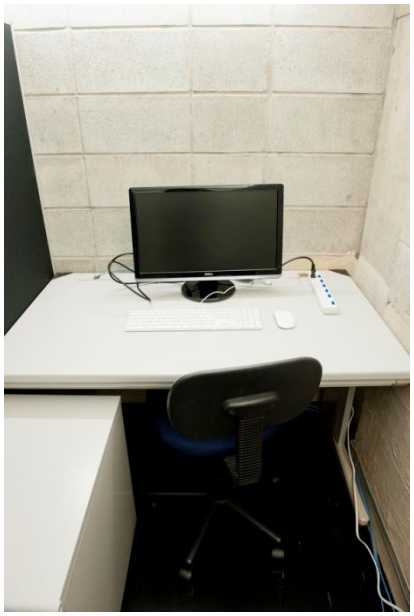

■1200×700　モグデスク（引き出し付）
■モグチェア　※持ち込みも可
※パソコンは持ち込みとなります。

■3段モグワゴン（鍵付き）

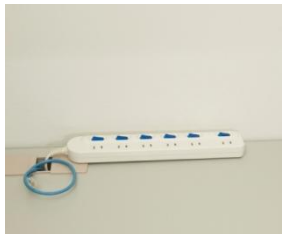

■電源モグタップ（6口）
■モグ回線（固定IP 回線）

■モグネスフォン
※外線は別途契約が必要です。

■モグレッダー（共用）

■モグデータボックス（1人69GB）

■プラズマモグスターエアコン（共用）

■モグソファ（共用）

■モグウォーターサーバー（共用）

■モグフリーザ（共用）

■モグロッカー

料金案内

SHARE OFFICE mogura

■モグラー登録料　税込31,500円（初月のみ）　カードキー発行・複合機設定等
※２人以上で、同時にモグる場合は、２人で31,500円となります。

■もぐり料　月額税込31,500円のみ　（月途中からもぐる場合は　1050円の日割り計算となります。）

オプション

■固定電話契約　月額500円（通話料金は別途）

■コピー・プリントアウト　モノクロ5円/枚　カラー25円/枚

■FAX　未定　※番号はインターネットステーションの番号（092-791-9800）となります。

※コピー・プリントアウト・FAXはインターネットステーションと共用です。

フェリカカードでの枚数管理となります。

運営会社

■会社名：株式会社アイフィール

■所在地：〒810-0074　福岡市中央区大手門3-8-18
℡　092-791-7900　FAX　092-791-9800

■設立：2012年1月

■資本金：200万円

■代表者：代表取締役　入江　啓太